

PROJETOS COMUNITÁRIOS

CLDS-3G Palmela



Projeto CLDS-3G Palmela (Ganhar competências, Gerar oportunidades e Garantir emprego) resulta da parceria entre a Fundação COI (entidade coordenadora), Centro Social da Quinta do Anjo e a Associação de Desenvolvimento Regional da Península de Setúbal - ADREPES.

clds3gpalmela.pt



Erasmus+

"SCHOOL 2 LIFE"

Projeto de mobilidade de formação VET para a área da deficiência "SCHOOL 2 LIFE", em parceria com a Escola Profissional do Montijo e um consórcio romeno de escolas.

school2lifeproject.wordpress.com

"The Socio-Professional
Insertion of Persons with
Mental Disabilities Foundation
of a Quality Social Inclusion"



Projeto de formação para alunos com deficiência mental, desenvolvido em parceria com a Special Secondary School nº. 2 da Roménia.

ENVOLVIMENTO INTERNACIONAL

incorpora
de "la Caixa"

A Fundação COI foi selecionada para participar no programa "la Caixa" **Incorpora**.

O Incorpora promove a inserção sociolaboral de pessoas vulneráveis e ajuda as empresas a encontrar pessoal qualificado, a gerir os seus processos de seleção, e a reforçar a sua responsabilidade social corporativa.
pt.incorpora.org/pt

A Fundação COI é membro da **European Social Action Network – ESAN**, organização internacional não-governamental que visa combater a exclusão, a discriminação e todas as formas de marginalização, desde maio de 2012.

www.esan-aisbl.eu



A Fundação COI é uma Instituição Particular de Solidariedade Social que presta serviços de apoio dirigidos ao cidadão e às famílias, ao longo do ciclo de vida.

A sua filosofia está centrada na promoção social, na integração comunitária e no combate à exclusão social.

A qualidade dos serviços é auditada por entidades externas que atribuíram a **certificação da qualidade** das respostas sociais e das áreas de sustentabilidade económico-financeira nos termos dos **Manuais da Qualidade do Instituto da Segurança Social** e da **ISO 9001:2015**, sendo que neste momento o nível de certificação é o **Nível A (nível máximo)**.

Fundação COI

Av. Zeca Afonso s/n
220-2955 Pinhal Novo
PORTUGAL

Tel: 212362302
fundacao@fundacao-coi.pt

www.fundacao-coi.pt
www.facebook.com/fundacaocoi
www.instagram.com/fundacaocoi

Respostas Sociais e Serviços Certificados



Fundação COI

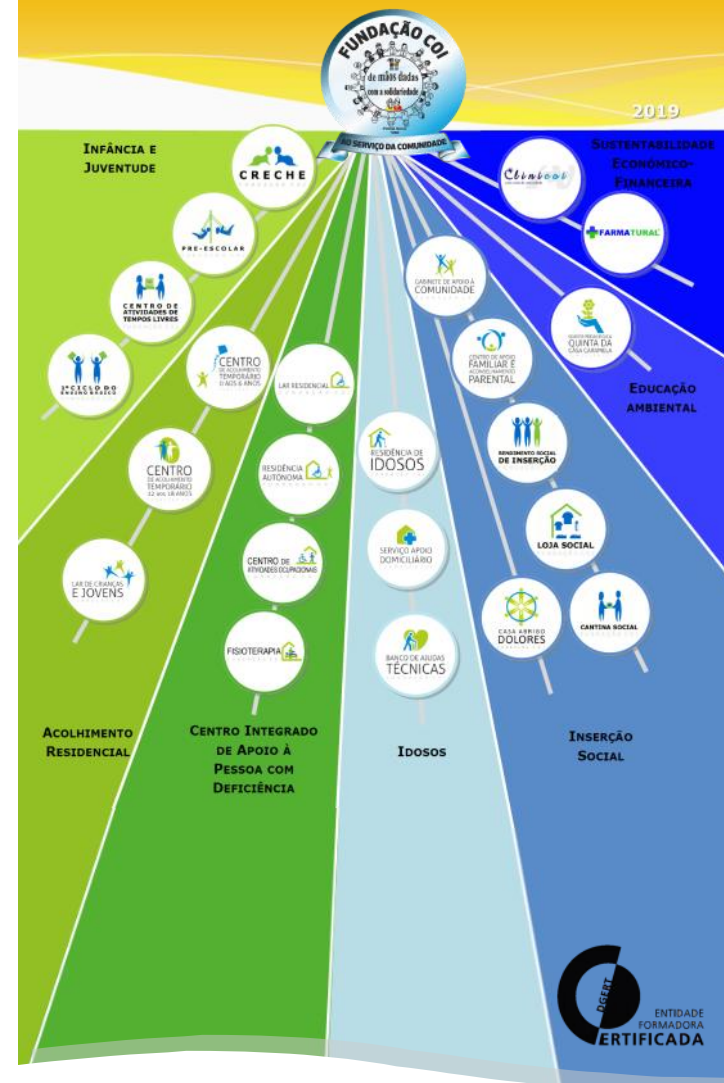

Instituição Particular de Solidariedade Social

INFÂNCIA E JUVENTUDE



- Creche
- Pré-escolar
- 1º Ciclo do Ensino Básico
- Centro de Atividades de Tempos Livres

ACOLHIMENTO RESIDENCIAL



- Centros de Acolhimento Temporário
- Lar de Crianças e Jovens

CENTRO INTEGRADO DE APOIO À PESSOA COM DEFICIÊNCIA



- Centro de Fisioterapia
- Residência Autônoma
- Lar Residencial
- Centro de Atividades Ocupacionais

IDOSOS



- Residência de Idosos
- Serviço de Apoio Domiciliário
- Banco de Ajudas Técnicas

INSERÇÃO SOCIAL



- Centro de Apoio Familiar e Aconselhamento Parental (CAFAP)
- Rendimento Social de Inserção (RSI)
- Cantina Social
- Loja Social
- Casa Abrigo Dolores



- Programa Operacional de Apoio às Pessoas Mais Carenciadas (PO APMC)

EDUCAÇÃO AMBIENTAL



Quinta Pedagógica da "Casa Caramela"
Núcleo Museológico



Visitas, festas de aniversário e eventos!
Tel. 212 362 302 ou fundacao@fundacao-coi.pt

SUSTENTABILIDADE ECONÓMICA FINANCEIRA

SAÚDE



Clinicoi
Consultas, exames e tratamentos

Rua dos Cravos Vermelhos
Lote 134 R/C 2955-179 Pinhal Novo
Tel. 216 019 717/8
clunicoi@fundacao-coi.pt
Registo na ERS nº E114493

Centro de Fisioterapia

Rua José Carreira Agostinho
2955-088 Pinhal Novo
Tel. 211 821 405
clunicoi@fundacao-coi.pt
Registo na ERS nº E128260



FARMATURAL

Parafarmácia

Rua Fernando Lopes Graça 32 B
Loja Drª 2955-023 Pinhal Novo
Tel. 212 382 398
farmatural@fundacao-coi.pt
Registo no Infarmed nº 00211/2007



Clinicoi Centro/ Farmatural Centro

Avenida da Liberdade, Nº 25/
Rua São Francisco Xavier, nº17
2955-114 Pinhal Novo
Tel. 212 436 059
Registo na ERS nº E142280 /
Registo no Infarmed nº 00211/2007

NOVAS INSTALAÇÕES

